



**Klaverblad Verzekeringen**



---

# Uitvaartverzekering

---

Deze folder bevat een beperkte weergave van de polisvoorwaarden. Aan deze weergave kunnen geen rechten worden ontleend. Wilt u precies weten wat er onder de dekking valt, dan kunt u bij uw assurantieadviseur de toepasselijke polisvoorwaarden krijgen.



# Klaverblad Verzekeringen

## *De assurantieadviseur*

*Een assurantieadviseur is op de hoogte van de verschillende verzekeringen die er te koop zijn en kan u zodoende een goed verzekeringsadvies geven. Bij belangrijke veranderingen in uw persoonlijke omstandigheden zoals verhuizing, huwelijk, verandering van werkkring en pensionering kan hij op basis van zijn deskundigheid samen met u beoordelen welke verzekering het beste bij uw situatie past. Bij schade heeft hij de kennis en ervaring in huis om de afwikkeling voor u in goede banen te leiden. Kortom, de assurantieadviseur is een belangrijke schakel tussen u en Klaverblad Verzekeringen.*

*Klaverblad Verzekeringen werkt samen met professionele assurantieadviseurs. Heeft u vragen over een van de producten van Klaverblad Verzekeringen, neem dan contact op met uw assurantieadviseur.*

Afrikaweg 2, 2713 AW Zoetermeer  
Postbus 3012, 2700 KV Zoetermeer

Telefoon 079 - 3 204 204  
Fax 079 - 3 204 291

Internet [www.klaverblad.nl](http://www.klaverblad.nl)



## Uitvaartverzekering

Bij een sterfgeval worden de nabestaanden niet alleen geconfronteerd met het verlies van hun familielid of partner, maar ook nog eens met extra financiële lasten. De uitvaartverzekering van Klaverblad Verzekeringen keert bij overlijden een bedrag uit dat in de eerste plaats dient om de kosten van een begrafenis of crematie te dekken.

### **Wat biedt de uitvaartverzekering?**

- **Standaard ruime dekking**
  - vrije besteding van de uitkering bij overlijden
  - verhoging van het verzekerde bedrag door winstdeling
  - kinderen tot 18 jaar standaard meeverzekerd
  - dekking voor levenloos geboren kinderen
  
- **Lage premie door diverse keuzemogelijkheden**
  - premiebetaling of koopsom
  - premiebetalingsduur
  - hoogte verzekerd bedrag
  
- **Mogelijkheden om de dekking uit te breiden**
  - premie-index
  - premievrijstelling bij overlijden
  - premievrijstelling bij arbeidsongeschiktheid

## Standaard ruime dekking

---

De uitvaartverzekering biedt standaard een ruime dekking, kenmerken zijn:

- vrije besteding van de uitkering bij overlijden
- verhoging van het verzekerde bedrag door winstdeling
- kinderen tot 18 jaar standaard meeverzekerd
- dekking voor levenloos geboren kinderen

### Vrije besteding van de uitkering bij overlijden

De uitvaartverzekering keert bij overlijden een bedrag uit aan de nabestaanden. U kunt zelf vooraf aangeven aan welke nabestaanden het bedrag uitgekeerd moet worden. De nabestaanden kunnen vervolgens de uitvaart regelen in overeenstemming met uw wensen. Het uitgekeerde bedrag kan gebruikt worden voor de rekening van de uitvaartondernemer of voor andere kosten in verband met de begrafenis of crematie.

### Verhoging van het verzekerde bedrag door winstdeling

Een groot deel van de premie die u betaalt, wordt door Klaverblad Verzekeringen voor lange tijd belegd. Door het rendement op deze beleggingen is de totale premie die u betaalt veel lager dan het bedrag dat uiteindelijk wordt uitgekeerd. Bij het berekenen van uw premie gaan we echter veiligheidshalve uit van een laag rendement. In werkelijkheid zal Klaverblad Verzekeringen naar verwachting een hoger rendement halen\*. Een belangrijk deel van dat extra rendement wordt gebruikt om uw verzekerde bedrag te verhogen. Deze verhogingen gaan ook door als de premiebetalingsduur is geëindigd.

\* Let op: winstdelingspercentages uit het verleden bieden geen garantie voor de toekomst.

### Kinderen tot 18 jaar standaard meeverzekerd

Kinderen tot en met 17 jaar zijn standaard meeverzekerd op de polis van de ouders. De hoogte van het verzekerde bedrag is gelijk aan het hoogste verzekerde bedrag van een van de ouders, met een maximum van € 7.500,-. De kinderen hoeven niet bij Klaverblad Verzekeringen aangemeld te worden om voor deze dekking in aanmerking te komen. In het eerste levensjaar wordt de uitkering met 50% verlaagd. De maximale uitkering bedraagt dan € 2.500,-.

### Dekking voor levenloos geboren kinderen

Wanneer een kind levenloos ter wereld komt, dan wordt 25% van het verzekerde bedrag van een van de ouders uitgekeerd als de zwangerschap langer dan 24 weken heeft geduurd. Heeft de zwangerschap tussen de 20 en 24 weken geduurd, dan is dit percentage 5%. Als beide ouders verzekerd zijn, dan wordt de hoogte van de uitkering vastgesteld aan de hand van het hoogste verzekerde bedrag van een van beide ouders. De maximale uitkering bedraagt € 2.500,-.

## Lage premie door diverse keuzemogelijkheden

---

Een lage premie door de volgende keuzemogelijkheden:

- premiebetaling of koopsom
- premiebetalingsduur
- hoogte verzekerd bedrag

### **Premiebetaling of koopsom**

De premies kunnen betaald worden per jaar, per halfjaar, per kwartaal of per maand. Ook kunt u de uitvaartverzekering sluiten tegen betaling van een koopsom. Dit bedrag ineens is lager dan het totaal van de premies die u over de hele looptijd voor de verzekering betaalt.

### **Premiebetalingsduur**

U bepaalt vooraf zelf hoelang u premie betaalt. De premiebetalingsduur is minimaal 10 jaar en maximaal 40 jaar en moet eindigen voordat de verzekerde 81 jaar oud wordt.

### **Hoogte verzekerd bedrag**

U bepaalt zelf voor welk bedrag u zich verzekert. Bij Klaverblad Verzekeringen kunt u kiezen voor een verzekerd bedrag tussen de € 1.500,- en € 20.000,-.

### **Uw premie**

De uitvaartverzekering heeft een zeer concurrerende lage premie, zeker gezien de ruime dekking. De premie van de uitvaartverzekering wordt voor elke verzekerde afzonderlijk berekend en is afhankelijk van de leeftijd en het geslacht van de verzekerde, van de hoogte van het verzekerd bedrag en van de premiebetalingsduur. U kunt de premie dus zelf beïnvloeden door bovenstaande keuzemogelijkheden. Uw adviseur kan u vertellen welke premie u betaalt voor de uitvaartverzekering die op basis van uw wensen is samengesteld. U kunt zelf uw premie berekenen via de rekenmodule op [www.klaverblad.nl](http://www.klaverblad.nl).

## De dekking naar wens uitbreiden

---

U kunt de standaarddekking uitbreiden door te kiezen voor:

- premie-index
- premievrijstelling bij overlijden
- premievrijstelling bij arbeidsongeschiktheid

### Premie-index

De uitkering vindt meestal pas vele jaren na het afsluiten van de verzekering plaats. Tegen die tijd zijn alle prijzen waarschijnlijk veel hoger geworden, dus ook de kosten van een begrafenis of crematie. Het verzekerde bedrag zou dan wel eens te laag kunnen zijn. U kunt daarom kiezen voor premie-index waardoor de kans op een te laag verzekerd bedrag wordt verkleind. Bij premie-index wordt jaarlijks, per de hoofdvervaldatum van de verzekering, de premie verhoogd met het stijgingspercentage van de Consumentenprijsindex alle huishoudens (gepubliceerd door het Centraal Bureau voor de Statistiek). De premieverhoging wordt gebruikt om het verzekerde bedrag te verhogen, rekening houdend met de leeftijd van de verzekerde en de resterende duur van de premiebetaling.

### Premievrijstelling bij overlijden

Tijdens de looptijd van de premiebetaling kan degene die de premie betaalt, meestal de verzekeringnemer, komen te overlijden. Hierdoor wordt het soms moeilijk om alle vaste lasten te blijven betalen. Daarom is het mogelijk om een aanvullende verzekering te sluiten die ervoor zorgt dat bij overlijden de premie voor de overige gezinsleden op de polis niet meer betaald hoeft te worden.

De premie is een percentage van de premie voor de uitvaartverzekering. De hoogte van het percentage hangt af van de leeftijd die degene die de premie betaalt aan het einde van de overeengekomen premiebetalingsduur heeft.

Als deze leeftijd aan het einde van de premiebetalingsduur ligt:

- voor de 51<sup>e</sup> verjaardag: \_\_\_\_\_ 1,5% toeslag;
- voor de 61<sup>e</sup> verjaardag: \_\_\_\_\_ 3,25% toeslag;
- voor de 66<sup>e</sup> verjaardag: \_\_\_\_\_ 5,25% toeslag;
- voor de 71<sup>e</sup> verjaardag: \_\_\_\_\_ 8,5% toeslag;
- voor de 76<sup>e</sup> verjaardag: \_\_\_\_\_ 15% toeslag;
- op of na de 76<sup>e</sup> verjaardag: \_\_\_\_\_ 25% toeslag.

### Premievrijstelling bij arbeidsongeschiktheid

Degene die de premie betaalt, meestal de verzekeringnemer, kan arbeidsongeschikt worden. Zijn of haar inkomen kan dan zo laag worden dat de premiebetaling problemen gaat opleveren. U kunt dat voorkomen door te kiezen voor premievrijstelling bij arbeidsongeschiktheid. Klaverblad Verzekeringen betaalt dan de premie als degene die de premie betaalt voor 65% of meer arbeidsongeschikt is.

De premie voor deze aanvullende verzekering is een percentage van de premie voor de uitvaartverzekering inclusief de eventuele premie voor de premievrijstelling bij overlijden. Het percentage hangt af van de leeftijd die degene die de premie betaalt aan het einde van de premiebetalingsduur heeft.

Als deze leeftijd aan het einde van de premiebetalingsduur ligt:

- voor de 46<sup>e</sup> verjaardag: \_\_\_\_\_ 4% toeslag;
- voor de 56<sup>e</sup> verjaardag: \_\_\_\_\_ 5% toeslag;
- op of na de 56<sup>e</sup> verjaardag: \_\_\_\_\_ 7% toeslag.

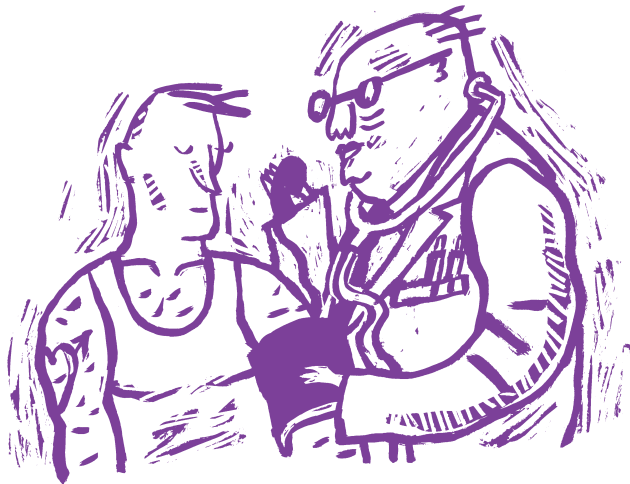



## De uitvaartverzekering en gezinnen met kinderen

De kinderdekking is standaard opgenomen in de uitvaartverzekering. Kinderen tot en met 17 jaar zijn standaard meeverzekerd op de polis van de ouders tot maximaal € 7.500,-.

### **Voorbeeld**

*Tim (31) en Inge (31) hebben een zoon Bas van 9 jaar. Tim en Inge inventariseren hun uitvaartwensen met behulp van de uitvaartkostenmeter. Zij komen uit op een verzekerd bedrag van € 10.000,- per persoon. Ze besluiten alleen voor zichzelf een uitvaartverzekering te sluiten met een verzekerd bedrag van € 10.000,-. Hun zoon Bas is standaard meeverzekerd. Als hij komt te overlijden voor zijn 18<sup>e</sup> verjaardag wordt er een bedrag van € 7.500,- uitgekeerd.*

### **Voorbeeld**

*Inge is in blijde verwachting van hun tweede kindje. Dit kindje is vanaf een zwangerschapsduur van 24 weken totdat het 1 jaar wordt verzekerd voor € 2.500,-. Vervolgens is het kindje tot zijn 18<sup>e</sup> verjaardag verzekerd voor € 7.500,-.*

## **Zelfstandige verzekering voor kinderen**

Naast de standaard kinderdekking is het ook mogelijk om voor kinderen, direct vanaf hun geboorte of daarna, een zelfstandige uitvaartverzekering te sluiten. Bijschrijven op de polis van de ouders kan ook (gezinspolis). Het sluiten van een zelfstandige verzekering heeft als voordeel dat het kind een eigen verzekering heeft tegen een zeer lage premie. Bovendien wordt het kind op latere leeftijd niet meer geconfronteerd met medische acceptatie. Kinderen die zelfstandig een verzekering hebben, komen ook in aanmerking voor de kinderdekking op de polis van de ouders.

### **Voorbeeld**

*Tim en Inge besluiten om ook voor Bas een zelfstandige uitvaartverzekering te sluiten. Tim, Inge en Bas zijn allemaal zelfstandig verzekerd voor € 10.000,-. Als Bas voor zijn 18<sup>e</sup> verjaardag komt te overlijden wordt er een bedrag van € 17.500,- uitgekeerd (€ 10.000,- van de zelfstandige verzekering en € 7.500,- van de kinderdekking). Als Bas komt te overlijden na zijn 18<sup>e</sup> verjaardag wordt er een bedrag van € 10.000,- uitgekeerd.*

## Goed om te weten

---

- Belastingen
- Gezondheid
- Uitvaarkostenmeter
- Tevredenheid
- Klachten

### Belastingen

- De betaalde premies of koopsom zijn niet aftrekbaar voor de inkomstenbelasting.
- U hoeft geen inkomstenbelasting te betalen over de uitkering die u krijgt.
- De opgebouwde waarde is in het huidige belastingstelsel tot een bepaalde grens vrijgesteld van vermogensrendementsheffing. Deze grens geldt per persoon en wordt jaarlijks aangepast aan de inflatie.

### Gezondheid

Bij het aanvragen van de uitvaartverzekering moet door iedere verzekerde afzonderlijk een gezondheidsverklaring worden ingevuld. Deze gezondheidsverklaring bestaat uit slechts drie vragen. Op grond hiervan, eventueel aangevuld met andere medische informatie, wordt bepaald of de aanvraag in medisch opzicht onder normale voorwaarden geaccepteerd kan worden.

### Uitvaarkostenmeter

Door het invullen van de uitvaarkostenmeter krijgt u een indicatie van de hoogte van de kosten van een uitvaart op basis van uw persoonlijke wensen. Vraag hiernaar bij uw assurantieadviseur.

**Let op:** houd er rekening mee dat uw wensen in de loop van de tijd kunnen veranderen. Laat u daarom tijdig adviseren door uw assurantieadviseur over bijvoorbeeld de hoogte van het verzekerde bedrag of aanvullende dekkingen.

### **Tevredenheid**

U hoeft pas te betalen wanneer uw aanvraag is geaccepteerd. Na ontvangst van de polis heeft u nog 30 dagen bedenktijd.

### **Klachten**

Op verzekeringen gesloten bij Klaverblad Verzekeringen is een klachtenregeling van toepassing. Met klachten kunt u zich wenden tot:

Klachtenbureau van Klaverblad Verzekeringen

Postbus 3012

2700 KV Zoetermeer

Als dit niet leidt tot een bevredigende oplossing, kunt u zich richten tot:

Stichting Klachteninstituut Financiële Dienstverlening

Postbus 93257

2509 AG Den Haag

Telefoon: 0900 - 3 552 248

[www.kifid.nl](http://www.kifid.nl)



## *Klaverblad Verzekeringen*

*Klaverblad Verzekeringen is een landelijk opererende verzekeringsmaatschappij, gevestigd in Zoetermeer. Al sinds 1850 staat de maatschappij voor onafhankelijkheid, betrouwbaarheid en kwaliteit. Een verzekeringsmaatschappij met een rijk verleden, de blik gericht op de toekomst.*

*Klaverblad Verzekeringen is een volledig zelfstandige verzekeringsmaatschappij met een kerngezonde financiële positie. De maatschappij heeft een breed assortiment aan schadeverzekeringen voor particulieren en biedt daarnaast enkele interessante levensverzekeringen. Ook voor de zakelijke markt heeft Klaverblad Verzekeringen een aantal aantrekkelijke producten.*

*Klaverblad Verzekeringen heeft als doelstelling het bieden van zekerheid tegen een zo aantrekkelijk mogelijke premie. De belangen van de verzekerden staan voorop. Klaverblad Verzekeringen streeft ernaar die belangen zo goed mogelijk te behartigen.*

Assurantieadviseur

